



ACTIVIDADES EXTRAESCOLARES

IES María de Molina



CURSO 2024/2025

www.culturalactex.com

CONDICIONES GENERALES 2024-2025

Como realizar su suscripción

1. Las inscripciones se realizarán de manera online a través de nuestra página web www.culturalactex.com

Gestión de grupos

1. La constitución de los grupos se hará por orden riguroso de entrada de las inscripciones.
2. **C. Actex Gestión Educativa S.L.** se reserva el derecho de:
 - a. No abrir un grupo si no hay un mínimo de ocho alumnos para esa actividad y horario.
 - b. Cerrar un grupo cuando el número sea inferior a ocho alumnos.

Forma de pago

1. Las cuotas del mes en curso, se cargarán mediante domiciliación bancaria **entre los días 1 y 3 del mes correspondiente**

Baja voluntaria del alumno

1. La baja voluntaria del alumno tiene que comunicarse a Cultural Actex **antes del día 25 de cada mes**, para proceder con la tramitación de la baja y anulación de la domiciliación bancaria del mes siguiente.
2. En caso que la baja voluntaria sea comunicada con posterioridad a la fecha indicada en el párrafo anterior, el recibo del mes en curso será domiciliado y se tramitará la baja para el mes siguiente.
3. La comunicación de la baja voluntaria se realizará a través del correo electrónico o del teléfono que aparece en el pie de esta página.
4. En caso de cursar baja y reincorporarse nuevamente pasado el tiempo **se cobrará el coste real de la matrícula** indicada.

Devolución de un recibo

1. En caso de devolución no justificada de un recibo, se contemplará un plazo de 5 días para realizar el abono del mismo en el número de cuenta que se facilite. A ese importe, se añadirá un **recargo de apremio de 3€**, impuesto por la entidad bancaria. Si pasado este plazo no se resuelve el impago, se dará inmediatamente de baja a dicho alumno de las actividades extraescolares.

Calendario

1. Cultural Actex respetará el calendario escolar marcado por el municipio.
2. En la cuota mensual ya están tenidos en cuenta y prorrateados los días no lectivos.



ACTIVIDADES EXTRAESCOLARES 2024-2025

En **Cultural Actex** proponemos un programa personalizado de las actividades extraescolares, con la intención de cubrir la necesidad de compatibilizar la vida familiar y laboral, a través de un servicio con altos componentes pedagógicos y con la mejor organización posible.

Actividades

- **Actividades artísticas:** Baile moderno.
- **Actividades creativas:** Pintura, graffiti y guitarra



PRECIOS €/mes

1h/semana

Matrícula anual: 3 €

**Precios por alumno.*

BAILE MODERNO

Socios AMPA: 13 €

No socios: 16 €

GITARRA Y PINTURA+GRAFFITI

Socios AMPA: 16 €

No socios: 19 €

Pintura y graffiti Martes



¡Prepárate para sumergirte en el emocionante mundo de la pintura y el graffiti!

Aprende a mezclar colores, jugar con las formas y crear composiciones visualmente impactantes.

¡Deja volar tu imaginación y pinta el mundo a tu manera!

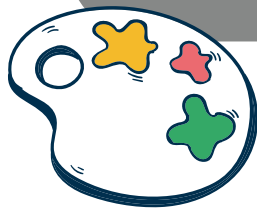

Guitarra Jueves



¡Es el instrumento perfecto para introducirse en el mundo de la música!

Desde los primeros acordes hasta las melodías más complejas, aprenderás a dominar tu guitarra y a crear tu propia música.

¡Disfruta de la magia de las seis cuerdas!

Se necesita instrumento.



Baile moderno Miércoles

¡Deja que tu ritmo brille!
Desde movimientos energéticos hasta expresión creativa, aprende técnicas de danza contemporánea en un ambiente divertido.
¡Libera tu potencial artístico!

Horario: de 18:00 a 19:00 h.

Inicio de actividades: 2 de Octubre





Alex Nunes (coordinador)

Tel. 641 036 857

anunes@culturalactex.com

Visita nuestro nuevo stand en MICRÓPOLIX

Descarga la APP
iExtraescolares



www.culturalactex.com

ACCEDE
A LA HOJA DE
INSCRIPCIÓN

