



# ACTIVIDADES EXTRAESCOLARES

AMPA Julián Besteiro



**CURSO 2024/2025**

[www.culturalactex.com](http://www.culturalactex.com)

# ACTIVIDADES EXTRAESCOLARES 2024-2025

En **Cultural Actex** proponemos un programa personalizado de las actividades extraescolares, con la intención de cubrir la necesidad de compatibilizar la vida familiar y laboral, a través de un servicio con altos componentes pedagógicos y con la mejor organización posible.

## Actividades

- **Actividades deportivas:** Predeporte y fútbol sala
- **Actividades artísticas:** Gimnasia rítmica y guitarra.
- **Actividades educativas:** Robot-Tex, Scratch, ciencia divertida y Use English.

## Actividad Aula Abierta

- **Escuela de inglés:** Toyowan.



# CONDICIONES GENERALES 2024-2025

## Como realizar su suscripción

1. Las inscripciones se realizarán de manera online a través de nuestra página web [www.culturalactex.com](http://www.culturalactex.com)

## Gestión de grupos

1. La constitución de los grupos se hará por orden riguroso de entrada de las inscripciones.
2. **C. Actex Gestión Educativa S.L.** se reserva el derecho de:
  - a. No abrir un grupo si no hay un mínimo de ocho alumnos para esa actividad y horario.
  - b. Cerrar un grupo cuando el número sea inferior a ocho alumnos.

## Forma de pago

1. Las cuotas del mes en curso, se cargarán mediante domiciliación bancaria **entre los días 1 y 3 del mes correspondiente**

## Baja voluntaria del alumno

1. La baja voluntaria del alumno tiene que comunicarse a Cultural Actex **antes del día 25 de cada mes**, para proceder con la tramitación de la baja y anulación de la domiciliación bancaria del mes siguiente.
2. En caso que la baja voluntaria sea comunicada con posterioridad a la fecha indicada en el párrafo anterior, el recibo del mes en curso será domiciliado y se tramitará la baja para el mes siguiente.
3. La comunicación de la baja voluntaria se realizará a través del correo electrónico o del teléfono que aparece en el pie de esta página.
4. En caso de cursar baja y reincorporarse nuevamente pasado el tiempo **se cobrará el coste real de la matrícula** indicada.

## Devolución de un recibo

1. En caso de devolución no justificada de un recibo, se contemplará un plazo de 5 días para realizar el abono del mismo en el número de cuenta que se facilite. A ese importe, se añadirá un **recargo de apremio de 3€**, impuesto por la entidad bancaria. Si pasado este plazo no se resuelve el impago, se dará inmediatamente de baja a dicho alumno de las actividades extraescolares.

## Calendario

1. Cultural Actex respetará el calendario escolar marcado por el municipio.
2. En la cuota mensual ya están tenidos en cuenta y prorrateados los días no lectivos.



**PRECIOS €/mes**

**SOCIOS AMPA:**

1h/semana: **18 €**

2h/semana: **26 €**

**TARIFA GENERAL:**

1h/semana: **23 €**

2h/semana: **31 €**

Matrícula anual: 3 €



## **Gimnasia rítmica**

Lunes/Miércoles  
Infantil y Primaria

**¡Déjate llevar por la elegancia  
y la gracia!**

Aprende movimientos  
precisos, coordinación y  
expresión corporal en un  
ambiente lleno de creatividad  
y diversión.

**¡Brilla en el tapiz!**



## **Fútbol Sala**

Lunes/Miércoles  
Infantil  
Martes/Jueves  
Primaria

**¡Vive la pasión del fútbol  
sala!**

Aprende técnica, trabajo en  
equipo y valores  
fundamentales en un  
ambiente divertido.

**¡Disfruta del deporte rey!**

**Horario:**

de 16 a 17:15 horas

**PRECIOS €/mes**

**SOCIOS AMPA:**

1h/semana: **18 €**

2h/semana: **26 €**

**TARIFA GENERAL:**

1h/semana: **23 €**

2h/semana: **31 €**

Matrícula anual: **3 €**



## Baile

### Moderno

Martes/Jueves

Infantil y Primaria

**¡Deja que tu ritmo brille!**

Desde movimientos energicos hasta expresión creativa, aprende técnicas de danza contemporánea en un ambiente divertido.

**¡Libera tu potencial artístico!**

## Teatro

Lunes/Miércoles

Primaria

Viernes

Infantil

**¡Adéntrate en el emocionante mundo del teatro!**

Explora el arte de la actuación a través de juegos, improvisaciones y la preparación de pequeñas obras teatrales. Desde el desarrollo de habilidades de expresión hasta el trabajo en equipo, cada sesión es una oportunidad para crecer y divertirse sobre el escenario.

**¡Descubre tu talento teatral!**

**Horario:**

de 16 a 17:15 horas

**PRECIOS** €/mes

**SOCIOS AMPA:**

1h/semana: **21 €**

2h/semana: **29 €**

**TARIFA GENERAL:**

1h/semana: **26 €**

2h/semana: **34 €**

Matrícula anual: 3 €



## **Ciencia Divertida**

Lunes/Miércoles  
Primaria



**¡Disfruta de la Ciencia como nunca!**  
Desde experimentos locos hasta descubrimientos fascinantes, ¡preparate para aprender, explorar y divertirse mientras desatas tu curiosidad en este mundo de la ciencia.  
**¡Usa la ciencia para hacer magia!**

**Horario:**  
de 16 a 17:15 horas

**PRECIOS** €/mes

**SOCIOS AMPA:**

1h/semana: **18 €**

2h/semana: **26 €**

**TARIFA GENERAL:**

1h/semana: **23 €**

2h/semana: **31 €**

Matrícula anual: **3 €**



## Predeporte

Martes/Jueves

Infantil y Primaria

**¡Hola, pequeños deportistas!**

En nuestra actividad de predeporte, la diversión y el movimiento son las estrellas del espectáculo. Mejora tu coordinación, equilibrio y habilidades motoras mientras juegas y te ejercitas con amigos.

**¡Prepárate para fortalecer tu cuerpo y tu espíritu deportivo!**

**Horario:**

de 16 a 17:15 horas

## Guitarra

Martes/Jueves

Infantil y Primaria

Es el instrumento perfecto para introducirse en el mundo de la música. Su aprendizaje es factible para niños de corta edad. **Se necesita instrumento.**

## Use English

Martes/Jueves

Primaria



Aprende inglés de forma dinámica y divertida con tareas orales y de conversación, uso de TIC, música y abundante material audiovisual, mejorando tus habilidades lingüísticas y tu confianza en el idioma.

**¡Let's speak English!**

**PRECIOS** €/mes

**SOCIOS AMPA:**

1h 30'/semana: **35 €**

**TARIFA GENERAL:**

1h 30'/semana: **40 €**

Matrícula anual: **35 €**

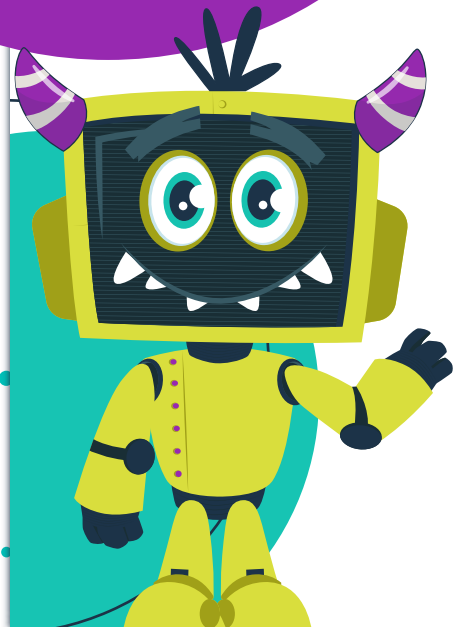

## **Robot-Tex + Scratch**

**Viernes**  
Primaria

¡Explora las bases de la ingeniería, la informática, la tecnología y la programación!

Desde la construcción de máquinas simples hasta las más complejas, aquí es donde la imaginación se une a la innovación para dar vida a increíbles creaciones robóticas.

¡Descubre el fascinante mundo de LEGO!

**Horario:**  
de 16 a 17:30 horas

 **education**  
AFTERSCHOOL PROGRAMS



# DESARROLLO A TRAVÉS DE CAJAS DE LUZ

**TOYOWAN**  
SENSORY ENGLISH



DE 3 A 5 AÑOS

**PRECIO**

2 h/semana: 32€

MATRÍCULA ANUAL: 15€



**MARTES/JUEVES**

DE 16:00 A 17:15 H

Los contenidos  
vienen marcados por  
University of Cambridge



— Coordinador General —  
**Rodrigo Abril - 691 572 774**  
rabril@aulaabierta.net

*www.toyowan.es*

**ACCEDE**  
A LA HOJA DE  
INSCRIPCIÓN



# CONDICIONES GENERALES

## aulaabierta

### Como realizar su suscripción

1. Las inscripciones se realizarán de manera online en [www.academiaaulaabierta.es](http://www.academiaaulaabierta.es) a través del enlace <https://academiaaulaabierta.es/inscripciones/>

### Gestión de grupos

1. La constitución de los grupos se hará por orden riguroso de entrada de las inscripciones, y respetando el número de plazas ofertadas para cada curso.
2. **Aula Abierta Gestión Educativa S.L.** se reserva el derecho de:
  - a. No iniciar el curso si no hay un mínimo de treinta alumnos matriculados en La Escuela en la fecha de inicio del curso.
  - b. No abrir un grupo si no hay un mínimo de ocho alumnos para ese nivel y horario.
  - c. Cerrar un grupo cuando el número sea inferior a cinco alumnos.
  - d. Expulsar a un alumno cuando cause molestias e impida el normal desarrollo de la clase o/y la escuela.

### Forma de pago

1. Las cuotas del mes en curso, se cargarán mediante domiciliación bancaria **entre los días 1 y 3 del mes correspondiente.**

### Baja voluntaria del alumno

1. La baja voluntaria del alumno tiene que comunicarse a Aula Abierta **antes del día 25 de cada mes**, para proceder con la tramitación de la baja y anulación de la domiciliación bancaria del mes siguiente.
2. En caso que la baja voluntaria sea comunicada con posterioridad a la fecha indicada en el párrafo anterior, el recibo del mes en curso será domiciliado y se tramitará la baja para el mes siguiente.
3. La comunicación de la baja voluntaria se realizará a través del correo electrónico o del teléfono que aparece en el pie de esta página.
4. En caso de cursar baja y reincorporarse nuevamente pasado el tiempo **se cobrará el coste real de la matrícula** indicada.

### Devolución de un recibo

1. En caso de devolución no justificada de un recibo, se contemplará un plazo de 5 días para realizar el abono del mismo en el número de cuenta que se facilite. A ese importe, se añadirá un **recargo de apremio de 3 €**, impuesto por la entidad bancaria. Si pasado este plazo no se resuelve el impago, se dará inmediatamente de baja a dicho alumno de la Escuela de Idiomas.

### Realización del Examen Oficial

1. Aula Abierta es centro preparador de **Cambridge English**. Esto le otorga el derecho a realizar una sesión de examen en capital de provincia o una localidad cercana siempre y cuando se cumplan los mínimos exigidos por dicho organismo examinador.
2. Las tasas de los exámenes oficiales no están incluidas en la cuota mensual. Los alumnos y alumnas interesados en la realización del examen oficial deberán abonar las tasas correspondientes de la convocatoria en una matriculación independiente.

### Calendario

1. Aula Abierta mantiene la apertura de sus escuelas según el calendario escolar, respetando las festividades nacionales, autonómicas y locales, así como los periodos vacacionales señalados en el mismo. Los días de clase coincidentes con dichas festividades o periodos vacacionales, no serán en ningún caso recuperables.
2. En la cuota mensual ya están tenidos en cuenta y prorrateados los días no lectivos.



Hugo García (coordinador)

Tel. 605 948 244

hgarcia@culturalactex.com

Visita nuestro nuevo stand en MICRÓPOLIX

Descarga la APP  
iExtraescolares



[www.culturalactex.com](http://www.culturalactex.com)

**ACCEDE**  
A LA HOJA DE  
INSCRIPCIÓN

