



# ACTIVIDADES EXTRAESCOLARES

AMPA CEIP Jonathan Galea



**CURSO 2024/2025**

[www.culturalactex.com](http://www.culturalactex.com)

# ACTIVIDADES EXTRAESCOLARES 2024-2025

En **Cultural Actex** proponemos un programa personalizado de las actividades extraescolares, con la intención de cubrir la necesidad de actividades extraescolares, con la intención de cubrir la necesidad de compatibilizar la vida familiar y laboral, a través de un servicio con altos componentes pedagógicos y con la mejor organización posible.

## Actividades

- **Actividades deportivas:** Baloncesto.
- **Actividades de ocio y creativas:** Teatro
- **Actividades educativas:** Inglés, científicos chiflados y robótica.

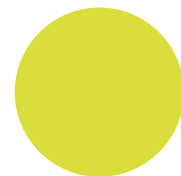

# CONDICIONES GENERALES

## 2024-2025



### Como realizar su suscripción

1. Las inscripciones se realizarán de manera online a través de nuestra página web [www.culturalactex.com](http://www.culturalactex.com)

### Gestión de grupos

1. La constitución de los grupos se hará por orden riguroso de entrada de las inscripciones.
2. **C. Actex Gestión Educativa S.L.** se reserva el derecho de:
  - a. No abrir un grupo si no hay un mínimo de ocho alumnos para esa actividad y horario.
  - b. Cerrar un grupo cuando el número sea inferior a ocho alumnos.

### Forma de pago

1. Las cuotas del mes en curso, se cargarán mediante domiciliación bancaria **entre los días 1 y 3 del mes correspondiente**

### Baja voluntaria del alumno

1. La baja voluntaria del alumno tiene que comunicarse a Cultural Actex **antes del día 25 de cada mes**, para proceder con la tramitación de la baja y anulación de la domiciliación bancaria del mes siguiente.
2. En caso que la baja voluntaria sea comunicada con posterioridad a la fecha indicada en el párrafo anterior, el recibo del mes en curso será domiciliado y se tramitará la baja para el mes siguiente.
3. La comunicación de la baja voluntaria se realizará a través del correo electrónico o del teléfono que aparece en el pie de esta página.
4. En caso de cursar baja y reincorporarse nuevamente pasado el tiempo **se cobrará el coste real de la matrícula** indicada.

### Devolución de un recibo

1. En caso de devolución no justificada de un recibo, se contemplará un plazo de 5 días para realizar el abono del mismo en el número de cuenta que se facilite. A ese importe, se añadirá un **recargo de apremio de 3€**, impuesto por la entidad bancaria. Si pasado este plazo no se resuelve el impago, se dará inmediatamente de baja a dicho alumno de las actividades extraescolares.

### Calendario

1. Cultural Actex respetará el calendario escolar marcado por el municipio.
2. En la cuota mensual ya están tenidos en cuenta y prorrateados los días no lectivos.

**PRECIOS** €/mes  
Matrícula anual: 3 €

**SOCIOS AMPA:**

1h/semana: **16 €**

2h/semana: **24 €**

**TARIFA GENERAL:**

1h/semana: **21€**

2h/semana: **29 €**



## Baloncesto

Martes / Jueves

¡Entra en la cancha de baloncesto!

Aprende el dribbling, los tiros y la defensa. Desarrolla habilidades tácticas, fomenta el trabajo en equipo y cultiva una mentalidad competitiva.

¡Deja que la pasión por el baloncesto te lleve a nuevas alturas!

**Horario:**

de 16 a 17:00 horas

\*Teatro de 13:30 a 14:30 h.



## Teatro

Martes / Jueves

¡Adéntrate en el emocionante mundo del teatro!

Explora el arte de la actuación a través de juegos, improvisaciones y la preparación de pequeñas obras teatrales. Desde el desarrollo de habilidades de expresión hasta el trabajo en equipo, cada sesión es una oportunidad para crecer y divertirse sobre el escenario. ¡Descubre tu talento teatral!

**PRECIOS** €/mes  
Matrícula anual: 3 €

**INGLÉS Y  
CIENTÍFICOS CHIFLADOS**

**SOCIOS AMPA:**

1h/semana: **19 €**

2h/semana: **28 €**

**TARIFA GENERAL:**

1h/semana: **24 €**

2h/semana: **33 €**



**Inglés**

Lunes / Viernes

**¡Sumérgete en el mundo del inglés!**

Aprende de forma dinámica y divertida, mejorando tus habilidades lingüísticas y tu confianza en el idioma.

**¡Let's speak English!**

**Horario:**

de 16 a 17:00 horas

\*Inglés de 13:30 a 14:30 h.

**Científicos Chiflados**  
Viernes

**¡Entra al laboratorio de los Científicos Chiflados!**

Desde experimentos locos hasta descubrimientos fascinantes, ¡preparate para aprender, explorar y divertirti mientras desatas tu curiosidad en este mundo de la ciencia loca!

**¡Usa la ciencia para hacer magia!**



# PRECIOS €/mes

**SOCIOS AMPA:**

1h30'/semana: **37 €**

**TARIFA GENERAL:**

1h30'/semana: **50 €**

Matrícula anual: **35 €**

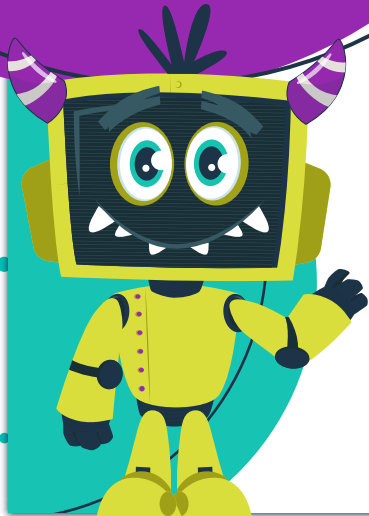

## Robótica

Viernes  
Primaria

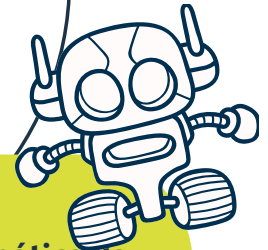

**¡Explora las bases de la ingeniería, la informática, la tecnología y la programación!**

Desde la construcción de máquinas simples hasta las más complejas, aquí es donde la imaginación se une a la innovación para dar vida a increíbles creaciones robóticas.

**¡Descubre el fascinante mundo de LEGO!**

**Horario:**  
de 16 a 17:30 horas





Lydia Alcantarilla (coordinadora)

Tel. 664 459 316

lacantarilla@culturalactex.com

Visita nuestro nuevo stand en MICRÓPOLIX

Descarga la APP  
iExtraescolares



www.culturalactex.com

ACCEDE  
A LA HOJA DE  
INSCRIPCIÓN

