



# ACTIVIDADES EXTRAESCOLARES

CEIP Las Navas de Tolosa



**CURSO 2024/2025**

[www.culturalactex.com](http://www.culturalactex.com)

# ACTIVIDADES EXTRAESCOLARES 2024-2025

En **Cultural Actex** proponemos un programa personalizado de las actividades extraescolares, con la intención de cubrir la necesidad de compatibilizar la vida familiar y laboral, a través de un servicio con altos componentes pedagógicos y con la mejor organización posible.

## Actividades

- **Actividades creativas:** Divertardes.
- **Actividades artísticas:** Baile moderno.

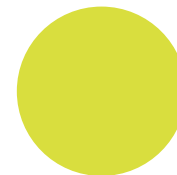

# CONDICIONES GENERALES 2024-2025

## Como realizar su suscripción

1. Las inscripciones se realizarán de manera online a través de nuestra página web [www.culturalactex.com](http://www.culturalactex.com)

## Gestión de grupos

1. La constitución de los grupos se hará por orden riguroso de entrada de las inscripciones.
2. **C. Actex Gestión Educativa S.L.** se reserva el derecho de:
  - a. No abrir un grupo si no hay un mínimo de ocho alumnos para esa actividad y horario.
  - b. Cerrar un grupo cuando el número sea inferior a cinco alumnos.

## Forma de pago

1. Las cuotas del mes en curso, se cargarán mediante domiciliación bancaria **entre los días 1 y 3 del mes correspondiente**

## Baja voluntaria del alumno

1. La baja voluntaria del alumno tiene que comunicarse a Cultural Actex **antes del día 25 de cada mes**, para proceder con la tramitación de la baja y anulación de la domiciliación bancaria del mes siguiente.
2. En caso que la baja voluntaria sea comunicada con posterioridad a la fecha indicada en el párrafo anterior, el recibo del mes en curso será domiciliado y se tramitará la baja para el mes siguiente.
3. La comunicación de la baja voluntaria se realizará a través del correo electrónico o del teléfono que aparece en el pie de esta página.
4. En caso de cursar baja y reincorporarse nuevamente pasado el tiempo **se cobrará el coste real de la matrícula** indicada.

## Devolución de un recibo

1. En caso de devolución no justificada de un recibo, se contemplará un plazo de 5 días para realizar el abono del mismo en el número de cuenta que se facilite. A ese importe, se añadirá un **recargo de apremio de 3€**, impuesto por la entidad bancaria. Si pasado este plazo no se resuelve el impago, se dará inmediatamente de baja a dicho alumno de las actividades extraescolares.

## Calendario

1. Cultural Actex respetará el calendario escolar marcado por el municipio.
2. En la cuota mensual ya están tenidos en cuenta y prorrateados los días no lectivos.



## PRECIOS €/mes

### SOCIOS AMPA:

1h/semana: **20 €**

2h/semana: **29 €**

### NO SOCIOS:

1h/semana: **25 €**

2h/semana: **34 €**

# Baile Moderno

## Lunes y Miércoles

Infantil a 2º Prim.

*16:00 a 17:00 h.*

Infantil a Primaria

*17:00 a 18:00 h.*

## Martes y Jueves

3º a 6º Primaria

*16:00 a 17:00 h.*

Infantil a Primaria

*17:00 a 18:00 h.*

## Viernes

Infantil a Primaria

*16:00 a 17:00 h.*

Obligatorios dos días en las actividades ofertadas los lunes - miércoles y martes - jueves.



## PRECIOS €/mes

*\*Precios por alumno.*

### DIVERTARDES

#### SOCIOS AMPA:

2 días/semana 1 h: **22 €**

4 días/semana 1 h: **31 €**

5 días/semana 1 h: **38 €**

2 días/semana 2 h: **41 €**

4 días/semana 2 h: **50 €**

5 días/semana 2 h: **57 €**

**INCREMENTO DE 5€/ACTIVIDAD  
PARA PERSONAS  
NO SOCIAS DEL AMPA**

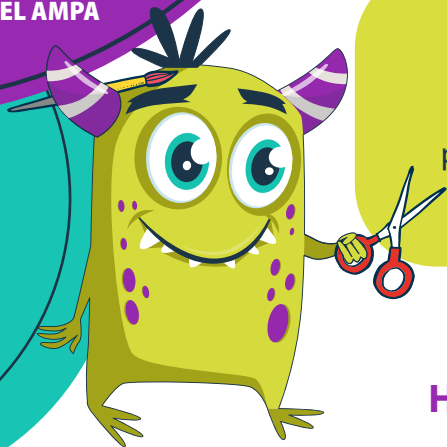

# Divertardes

Lunes - Miércoles

Martes - Jueves

Viernes

Infantil y Primaria

### ¡Disfruta de una tarde diferente!

Divertardes es una actividad diseñada para mezclar creatividad, juegos y canciones, proporcionando a los alumnos una experiencia divertida y educativa.

**¡Exprésate y diviértete!**

**Horarios de 16 a 17 h. / 17 a 18 h. y 16 a 18 h.**



Natalia de la Rosa (coordinadora)

Tel. 664 459 316

ndelarosa@culturalactex.com

Visita nuestro nuevo stand en MICRÓPOLIX

Descarga la APP  
iExtraescolares



[www.culturalactex.com](http://www.culturalactex.com)

ACCEDE  
A LA HOJA DE  
INSCRIPCIÓN

