



ACTIVIDADES EXTRAESCOLARES

CEIP Ntra. Sra. de Valvanera



CURSO 2024/2025

www.culturalactex.com

ACTIVIDADES EXTRAESCOLARES 2024-2025

En **Cultural Actex** proponemos un programa personalizado de las actividades extraescolares, con la intención de cubrir la necesidad de compatibilizar la vida familiar y laboral, a través de un servicio con altos componentes pedagógicos y con la mejor organización posible.

Actividades Cultural Actex

- **Actividades deportivas:** Patinaje y zumba para adultos.
- **Actividades artísticas:** Gimnasia rítmica.
- **Actividades creativas:** Superviernes.
- **Actividades educativas:** Científicos chiflados, Club de Deberes y Robot-Tex.

Actividades Aula Abierta

- **Escuela de idiomas:** Toyowan e Inglés Cambridge.

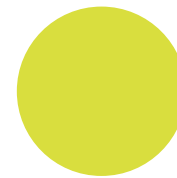

CONDICIONES GENERALES 2024-2025

Condiciones generales Cultural Actex

Como realizar su suscripción

1. Las inscripciones se realizarán de manera online a través de nuestra página web www.culturalactex.com

Gestión de grupos

1. La constitución de los grupos se hará por orden riguroso de entrada de las inscripciones.
2. **C. Actex Gestión Educativa S.L.** se reserva el derecho de:
 - a. No abrir un grupo si no hay un mínimo de ocho alumnos para esa actividad y horario.
 - b. Cerrar un grupo cuando el número sea inferior a ocho alumnos.

Forma de pago

1. Las cuotas del mes en curso, se cargarán mediante domiciliación bancaria **entre los días 1 y 3 del mes correspondiente**

Baja voluntaria del alumno

1. La baja voluntaria del alumno tiene que comunicarse a Cultural Actex **antes del día 25 de cada mes**, para proceder con la tramitación de la baja y anulación de la domiciliación bancaria del mes siguiente.
2. En caso que la baja voluntaria sea comunicada con posterioridad a la fecha indicada en el párrafo anterior, el recibo del mes en curso será domiciliado y se tramitará la baja para el mes siguiente.
3. La comunicación de la baja voluntaria se realizará a través del correo electrónico o del teléfono que aparece en el pie de esta página.
4. En caso de cursar baja y reincorporarse nuevamente pasado el tiempo **se cobrará el coste real de la matrícula** indicada.

Devolución de un recibo

1. En caso de devolución no justificada de un recibo, se contemplará un plazo de 5 días para realizar el abono del mismo en el número de cuenta que se facilite. A ese importe, se añadirá un **recargo de apremio de 3€**, impuesto por la entidad bancaria. Si pasado este plazo no se resuelve el impago, se dará inmediatamente de baja a dicho alumno de las actividades extraescolares.

Calendario

1. Cultural Actex respetará el calendario escolar marcado por el municipio.
2. En la cuota mensual ya están tenidos en cuenta y prorrateados los días no lectivos.



PRECIOS €/mes

**Precios por alumno*

SOCIOS AMPA:

1h/semana: **14 €**

2h/semana: **22 €**

TARIFA GENERAL:

1h/semana: **17 €**

2h/semana: **25 €**

Club Deberes

Lunes/Miércoles
Infantil y Primaria



¡Sumérgete en la aventura del aprendizaje!

Un espacio estimulante para completar tus tareas escolares con la guía y el apoyo de nuestros monitores. Cada sesión está diseñada para promover el éxito académico y el desarrollo de habilidades de estudio efectivas.

¡Convierte los deberes en un camino hacia el éxito!

Horario:

de 16 a 17 horas

Gimnasia Rítmica

Lunes/Miércoles
Infantil y Primaria



¡Déjate llevar por la elegancia y la gracia!

Aprende movimientos precisos, coordinación y expresión corporal en un ambiente lleno de creatividad y diversión.

¡Brilla en el tapiz!



PRECIOS €/mes

**Precios por alumno*

SOCIOS AMPA:

1h/semana: **14 €**

2h/semana: **22 €**

TARIFA GENERAL:

1h/semana: **17 €**

2h/semana: **25 €**

Científicos Chiflados

Lunes/Miércoles
Infantil y Primaria

¡Entra al laboratorio de los Científicos Chiflados!

Desde experimentos locos hasta descubrimientos fascinantes, ¡preparate para aprender, explorar y divertirte mientras desatas tu curiosidad en este mundo de la ciencia loca!

¡Usa la ciencia para hacer magia!

Horario:
de 16 a 17 horas

Patinaje

Martes/Jueves
Infantil y Primaria

¡Deslízate hacia la diversión!
Aprende técnicas, mejora el equilibrio y disfruta de la emoción sobre ruedas en un ambiente seguro. Imprescindible patines y el uso de protecciones.



PRECIOS €/mes

**Precios por alumno*

SOCIOS AMPA:

1h/semana: **14 €**

2h/semana: **22 €**

TARIFA GENERAL:

1h/semana: **17 €**

2h/semana: **25 €**



Zumba Adultos

Viernes
Adultos

¡Siente el ritmo, quema calorías y diviértete como nunca!

Con música contagiosa y movimientos llenos de energía, cada clase es una fiesta.

¡Descubre el poder transformador del baile en tu vida!

Superviernes

Viernes
Infantil y Primaria

¡Despierta la creatividad y la imaginación!

Disfruta de todo un viernes de actividades de lo más variado para que **termines la semana por todo lo alto**

Baile Moderno

Martes/Jueves
Viernes
Infantil y Primaria

¡Deja que tu ritmo brille!
Desde movimientos enérgicos hasta expresión creativa, aprende técnicas de danza contemporánea en un ambiente divertido.
¡Libera tu potencial artístico!

Horario:

de 16 a 17 horas

*PRECIOS ROBOT-TEX

Matrícula anual: 35 €

SOCIOS AMPA:

1h 30´/semana: 30 €

TARIFA GENERAL:

1h 30´/semana: 33 €

Robot-Tex

Jueves

Primaria

¡Explora las bases de la ingeniería, la informática, la tecnología y la programación!
Desde la construcción de máquinas simples hasta las más complejas, aquí es donde la imaginación se une a la innovación para dar vida a increíbles creaciones robóticas.
¡Descubre el fascinante mundo de LEGO!

Horario:
de 16 a 17:30 horas

 **education**
AFTERSCHOOL PROGRAMS

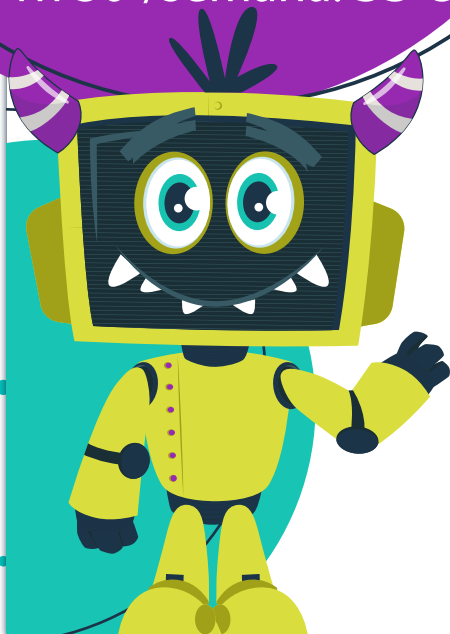

ESCUELA DE IDIOMAS



aulaabierta
ENJOY LEARNING!

Libros oficiales
de CAMBRIDGE

Profesores
titulados y
acreditados

CERTIFICACIONES
OFICIALES
CAMBRIDGE



PRECIO 2 H/SEMANA

€/mes por alumno

TOYOWAN INFANTIL: (3 a 5 años)

SOCIOS AMPA
31€/mes

NO SOCIOS
35€/mes

TOYOWAN
SENSORY ENGLISH

INGLÉS CAMBRIDGE:

- Beginner Kids (1º y 2º primaria)
- Medium Kids (3º y 4º primaria)
- Master Kids (5º y 6º primaria)

SOCIOS AMPA
28€/mes

NO SOCIOS
31€/mes

MATRÍCULA ANUAL: 15€*

* Sólo para no socios

Time to
learn english

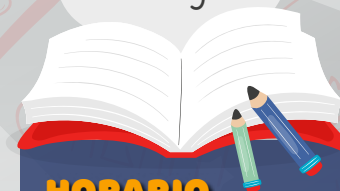

HORARIO

Martes/jueves

16:00 h a 17:00 h

— Coordinador General —

Rodrigo Abril - 691 572 774 • rabril@aulaabierta.net

ACADEMIAAULAABIERTA.ES

ACCEDE
A LA HOJA DE
INSCRIPCIÓN



CONDICIONES GENERALES

aulaabierta

Como realizar su suscripción

1. Las inscripciones se realizarán de manera online en www.academiaaulaabierta.es a través del enlace <https://academiaaulaabierta.es/inscripciones/>

Gestión de grupos

1. La constitución de los grupos se hará por orden riguroso de entrada de las inscripciones, y respetando el número de plazas ofertadas para cada curso.
2. **Aula Abierta Gestión Educativa S.L.** se reserva el derecho de:
 - a. No iniciar el curso si no hay un mínimo de treinta alumnos matriculados en La Escuela en la fecha de inicio del curso.
 - b. No abrir un grupo si no hay un mínimo de ocho alumnos para ese nivel y horario.
 - c. Cerrar un grupo cuando el número sea inferior a cinco alumnos.
 - d. Expulsar a un alumno cuando cause molestias e impida el normal desarrollo de la clase o/y la escuela.

Forma de pago

1. Las cuotas del mes en curso, se cargarán mediante domiciliación bancaria **entre los días 1 y 3 del mes correspondiente.**

Baja voluntaria del alumno

1. La baja voluntaria del alumno tiene que comunicarse a Aula Abierta **antes del día 25 de cada mes**, para proceder con la tramitación de la baja y anulación de la domiciliación bancaria del mes siguiente.
2. En caso que la baja voluntaria sea comunicada con posterioridad a la fecha indicada en el párrafo anterior, el recibo del mes en curso será domiciliado y se tramitará la baja para el mes siguiente.
3. La comunicación de la baja voluntaria se realizará a través del correo electrónico o del teléfono que aparece en el pie de esta página.
4. En caso de cursar baja y reincorporarse nuevamente pasado el tiempo **se cobrará el coste real de la matrícula** indicada.

Devolución de un recibo

1. En caso de devolución no justificada de un recibo, se contemplará un plazo de 5 días para realizar el abono del mismo en el número de cuenta que se facilite. A ese importe, se añadirá un **recargo de apremio de 3 €**, impuesto por la entidad bancaria. Si pasado este plazo no se resuelve el impago, se dará inmediatamente de baja a dicho alumno de la Escuela de Idiomas.

Realización del Examen Oficial

1. Aula Abierta es centro preparador de **Cambridge English**. Esto le otorga el derecho a realizar una sesión de examen en capital de provincia o una localidad cercana siempre y cuando se cumplan los mínimos exigidos por dicho organismo examinador.
2. Las tasas de los exámenes oficiales no están incluidas en la cuota mensual. Los alumnos y alumnas interesados en la realización del examen oficial deberán abonar las tasas correspondientes de la convocatoria en una matriculación independiente.

Calendario

1. Aula Abierta mantiene la apertura de sus escuelas según el calendario escolar, respetando las festividades nacionales, autonómicas y locales, así como los periodos vacacionales señalados en el mismo. Los días de clase coincidentes con dichas festividades o periodos vacacionales, no serán en ningún caso recuperables.
2. En la cuota mensual ya están tenidos en cuenta y prorrateados los días no lectivos.



Tico Perona (coordinador)

Tel. 635 566 594

tperona@culturalactex.com

Visita nuestro nuevo stand en MICRÓPOLIX

Descarga la APP
iExtraescolares



www.culturalactex.com

ACCEDE
A LA HOJA DE
INSCRIPCIÓN

