



# ACTIVIDADES EXTRAESCOLARES

AMPA CPB Fuentesanta



**CURSO 2024/2025**

[www.culturalactex.com](http://www.culturalactex.com)

# ACTIVIDADES EXTRAESCOLARES 2024-2025

En **Cultural Actex** proponemos un programa personalizado de las actividades extraescolares, con la intención de cubrir la necesidad de compatibilizar la vida familiar y laboral, a través de un servicio con altos componentes pedagógicos y con la mejor organización posible.

## Actividades Cultural Actex

- **Actividades deportivas:** Patinaje y batuka.
- **Actividades artísticas:** Baile moderno.
- **Actividades educativas:** Robot-TEX.

## Actividades Aula Abierta

- **Escuela de inglés:** Toyowan e Inglés Cambridge.

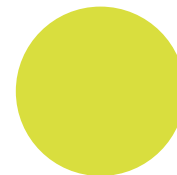

# CONDICIONES GENERALES 2024-2025

## Condiciones generales Cultural Actex

### Como realizar su suscripción

1. Las inscripciones se realizaran de manera online a través de nuestra página web [www.culturalactex.com](http://www.culturalactex.com)

### Gestión de grupos

1. La constitución de los grupos se hará por orden riguroso de entrada de las inscripciones.
2. **C. Actex Gestión Educativa S.L.** se reserva el derecho de:
  - a. No abrir un grupo si no hay un mínimo de ocho alumnos para esa actividad y horario.
  - b. Cerrar un grupo cuando el número sea inferior a ocho alumnos.

### Forma de pago

1. Las cuotas del mes en curso, se cargarán mediante domiciliación bancaria **entre los días 1 y 3 del mes correspondiente**

### Baja voluntaria del alumno

1. La baja voluntaria del alumno tiene que comunicarse a Cultural Actex **antes del día 25 de cada mes**, para proceder con la tramitación de la baja y anulación de la domiciliación bancaria del mes siguiente.
2. En caso que la baja voluntaria sea comunicada con posterioridad a la fecha indicada en el párrafo anterior, el recibo del mes en curso será domiciliado y se tramitará la baja para el mes siguiente.
3. La comunicación de la baja voluntaria se realizará a través del correo electrónico o del teléfono que aparece en el pie de esta página.
4. En caso de cursar baja y reincorporarse nuevamente pasado el tiempo **se cobrará el coste real de la matrícula** indicada.

### Devolución de un recibo

1. En caso de devolución no justificada de un recibo, se contemplará un plazo de 5 días para realizar el abono del mismo en el número de cuenta que se facilite. A ese importe, se añadirá un **recargo de apremio de 3€**, impuesto por la entidad bancaria. Si pasado este plazo no se resuelve el impago, se dará inmediatamente de baja a dicho alumno de las actividades extraescolares.

### Calendario

1. Cultural Actex respetará el calendario escolar marcado por el municipio.
2. En la cuota mensual ya están tenidos en cuenta y prorrateados los días no lectivos.



## PRECIOS €/mes

1h/sem.: 16 € - 2h/sem.: 23 €

Robot-TeX (1,5h): 35 €

Matrícula anual: 3 €

Matrícula Robot-TeX: 35 €

*\*Precios por alumno*



## Patinaje

Lunes/miércoles

Martes/jueves

13 a 6º primaria



Aprende técnicas, mejora el equilibrio y disfruta de la emoción sobre ruedas en un ambiente seguro. **Imprescindible patines y el uso de protecciones.**

## Robot-TeX\*

Viernes

Infantil y primaria

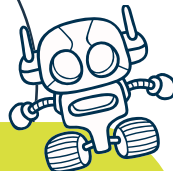

**¡Explora las bases de la ingeniería, la informática, la tecnología y la programación!**

Desde la construcción de máquinas simples hasta las más complejas, aquí es donde la imaginación se une a la innovación para dar vida a increíbles creaciones robóticas. **¡Descubre el fascinante mundo de LEGO!**

**Horario:** de 16:00 a 17:15 horas

**Horario Robot-TeX:** de 16:00 a 17:30 horas

**\*Los No Socio del AMPA** tienen un incremento en las cuotas mensuales de 3€, para Robot-TeX el incremento es de 5€.

## Baile moderno

Lunes/miércoles

Martes/jueves

Infantil y primaria



**¡Deja que tu ritmo brille!** Desde movimientos enérgicos hasta expresión creativa, aprende técnicas de danza contemporánea en un ambiente divertido. **¡Libera tu potencial artístico!**

## Batuka

Viernes

Primaria



**¡Siente el ritmo, quema calorías y diviértete como nunca!** Con música contagiosa y movimientos llenos de energía, cada clase es una fiesta. **¡Descubre el poder transformador del baile en tu vida!**

# ESCUELA DE INGLÉS

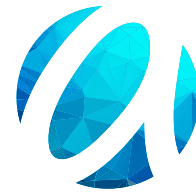

**aulaabierta**  
ENJOY LEARNING!

Libros oficiales  
de CAMBRIDGE



Profesores  
titulados y  
acreditados

**CERTIFICACIONES  
OFICIALES  
CAMBRIDGE**

 **Cambridge English**  
Exam Preparation Centre

**PRECIO 2 H/SEMANA**  
€/mes por alumno

**TOYOWAN INFANTIL:** (3 a 5 años)

**SOCIOS AMPA**  
**32€/mes**

**NO SOCIOS**  
**34€/mes**

**TOYOWAN**  
SENSORY ENGLISH

**INGLÉS CAMBRIDGE:**

- Beginner Kids (1º y 2º primaria)
- Medium Kids (3º y 4º primaria)
- Master Kids (5º y 6º primaria)

**SOCIOS AMPA**  
**29€/mes**

**NO SOCIOS**  
**31€/mes**

**MATRÍCULA ANUAL: 15€**

Time to  
learn english



**HORARIO**

Lunes/miércoles  
Martes/jueves

16:00 h a 17:15 h

— Coordinador General —  
**Jorge Sánchez Girol - 666 452 480**  
[jsanchez@aulaabierta.net](mailto:jsanchez@aulaabierta.net)

[ACADEMIAAULAABIERTA.ES](http://ACADEMIAAULAABIERTA.ES)

**ACCEDE**  
A LA HOJA DE  
INSCRIPCIÓN



# CONDICIONES GENERALES

## aulaabierta

### Como realizar su suscripción

1. Las inscripciones se realizarán de manera online en [www.academiaaulaabierta.es](http://www.academiaaulaabierta.es) a través del enlace <https://academiaaulaabierta.es/inscripciones/>

### Gestión de grupos

1. La constitución de los grupos se hará por orden riguroso de entrada de las inscripciones, y respetando el número de plazas ofertadas para cada curso.
2. **Aula Abierta Gestión Educativa S.L.** se reserva el derecho de:
  - a. No iniciar el curso si no hay un mínimo de treinta alumnos matriculados en La Escuela en la fecha de inicio del curso.
  - b. No abrir un grupo si no hay un mínimo de ocho alumnos para ese nivel y horario.
  - c. Cerrar un grupo cuando el número sea inferior a cinco alumnos.
  - d. Expulsar a un alumno cuando cause molestias e impida el normal desarrollo de la clase o/y la escuela.

### Forma de pago

1. Las cuotas del mes en curso, se cargarán mediante domiciliación bancaria **entre los días 1 y 3 del mes correspondiente.**

### Baja voluntaria del alumno

1. La baja voluntaria del alumno tiene que comunicarse a Aula Abierta **antes del día 25 de cada mes**, para proceder con la tramitación de la baja y anulación de la domiciliación bancaria del mes siguiente.
2. En caso que la baja voluntaria sea comunicada con posterioridad a la fecha indicada en el párrafo anterior, el recibo del mes en curso será domiciliado y se tramitará la baja para el mes siguiente.
3. La comunicación de la baja voluntaria se realizará a través del correo electrónico o del teléfono que aparece en el pie de esta página.
4. En caso de cursar baja y reincorporarse nuevamente pasado el tiempo **se cobrará el coste real de la matrícula** indicada.

### Devolución de un recibo

1. En caso de devolución no justificada de un recibo, se contemplará un plazo de 5 días para realizar el abono del mismo en el número de cuenta que se facilite. A ese importe, se añadirá un **recargo de apremio de 3 €**, impuesto por la entidad bancaria. Si pasado este plazo no se resuelve el impago, se dará inmediatamente de baja a dicho alumno de la Escuela de Idiomas.

### Realización del Examen Oficial

1. Aula Abierta es centro preparador de **Cambridge English**. Esto le otorga el derecho a realizar una sesión de examen en capital de provincia o una localidad cercana siempre y cuando se cumplan los mínimos exigidos por dicho organismo examinador.
2. Las tasas de los exámenes oficiales no están incluidas en la cuota mensual. Los alumnos y alumnas interesados en la realización del examen oficial deberán abonar las tasas correspondientes de la convocatoria en una matriculación independiente.

### Calendario

1. Aula Abierta mantiene la apertura de sus escuelas según el calendario escolar, respetando las festividades nacionales, autonómicas y locales, así como los periodos vacacionales señalados en el mismo. Los días de clase coincidentes con dichas festividades o periodos vacacionales, no serán en ningún caso recuperables.
2. En la cuota mensual ya están tenidos en cuenta y prorrateados los días no lectivos.



Tico Perona (coordinador)

Tel. 635 566 594

tperona@culturalactex.com

Visita nuestro nuevo stand en MICRÓPOLIX

Descarga la APP  
iExtraescolares



[www.culturalactex.com](http://www.culturalactex.com)

ACCEDE  
A LA HOJA DE  
INSCRIPCIÓN

