

actividades extraescolares

25
años cuidando



CURSO
2023 - 2024



Pintura



Científicos Chiflados



Fútbol Sala



Baile Moderno



AMPA CEIP El Quiñón

Descárgate la APP
iExtraescolares

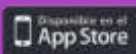

activiades extraescolares



Pintura

La pintura **estimula la comunicación, la creatividad, la sensibilidad y aumenta la capacidad de concentración y expresión** de los niños.

Edad: 1º a 6º Primaria

Días: Lunes - Miércoles

Horario: de 16.00 a 17.00h



Fútbol Sala

Uno de los deportes de equipo por excelencia. **Mejora la condición física, favorece el trabajo en equipo con un objetivo en común.**

Edad: Infantil y Primaria

Días: Lunes - Miércoles

Horario: de 16.00 a 17.00h



Baile Moderno

Aprenderán **nuevas técnicas y movimientos corporales**, desarrollando el **sentido musical**, la **coordinación** y el **trabajo en equipo**.

Edad: Infantil y Primaria

Días: Lunes - Miércoles

Horario: de 16.00 a 17.00h



Científicos Chiflados

Enseñaremos una **física divertida y una química sorprendente.**
¡Usa la ciencia para hacer magia!

Edad: Primaria

Días: Martes

Horario: de 16.00 a 17.00h

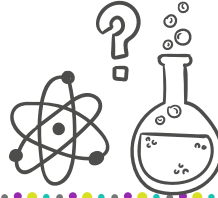

Baloncesto

Deporte de pelota que **estimula el trabajo en equipo** en el que la **cooperación, agilidad y coordinación** son imprescindibles.

Edad: Primaria

Días: Martes - Jueves

Horario: de 16.00 a 17.00h



Gimnasia Rítmica

Flexibilidad, coordinación, equilibrio, sentido del ritmo, fuerza, capacidad de concentración... Disciplina supercompleta que **contribuye a educar cuerpo y mente.**

Edad: Infantil y Primaria

Días: Martes - Jueves

Horario: de 16.00 a 17.00h



PRECIO DE LAS ACTIVIDADES

€/MES POR ACTIVIDAD*			
ACTIVIDADES	2H/semana	1H/semana	Matrícula
• PINTURA • CIENTIFICOS CHIFLADOS	25.00 €	17.00 €	Sin Matrícula
• RESTO DE ACTIVIDADES	23.00 €	15.00 €	3,00 €/año

*** Incremento de 5€ por actividad para No Socios AMPA.**

- El cobro de la matrícula se realizará junto con la reserva de plaza.
- Las edades de los grupos puede verse modificada en función de la demanda existente.
- Todas las actividades requieren de un grupo mínimo de 8 inscritos. En caso de no alcanzarse este mínimo la empresa se reserva el derecho de anular la actividad.

FORMAS Y CONDICIONES DE PAGO

- El pago de las actividades se realizará mediante **domiciliación bancaria** a principio de cada mes **(del 1 al 3)**.
- Las bajas que se produzcan deberán comunicarse como último día, el **25 del mes corriente**. Si la baja se formaliza más tarde se pondrá al cobro el recibo del mes siguiente.
- En caso de devolución del recibo domiciliado, tengan en cuenta que deberán abonar los **gastos de comisiones por devolución (3,00 €)**.
- Los importes mensuales de la actividad no se devolverán salvo suspensión de la misma.
- En caso de tener problemas con la forma de pago indicada contacten con el coordinador para ofrecerles alternativas.

CONTACTO:

Teresa García (Coordinadora)

☎ 91 663 88 37 📞 643 903 780

tgarcia@culturalactex.com

culturalactex.com



ACCEDE
A LA HOJA DE
INSCRIPCIÓN

