

actividades extraescolares

25
años cuidando



CURSO
2023 - 2024



Gimnasia Rítmica



Fútbol Sala

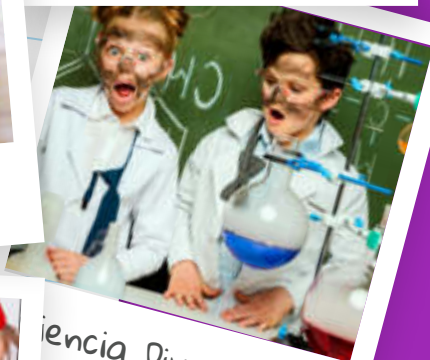

ciencia Divertida



Fun English



Baile Moderno



CEIP Julián Besteiro

Descárgate la APP
iExtraescolares

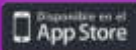

actividades extraescolares 2023-24



Predeporte

Es una **introducción mediante juegos al mundo deportivo** como el fútbol, baloncesto, atletismo, etc. También se **incluyen juegos tradicionales y juegos del mundo**, además de **dinámicas de psicomotricidad**.

Edad: Infantil

Días: Lunes - Miércoles

Hora: de 16.00 a 17.15 h



USE English



Aprenderemos la gramática de una manera inductiva dando prioridad a las tareas orales y de conversación, uso de TlnfaC, música y abundante material audiovisual.

Edad: Infantil y Primaria

Días: Lunes - Miércoles

Hora: de 16.00 a 17.15 h



Baile Moderno

Aprenderán **nuevas técnicas y movimientos corporales**, desarrollando el **sentido musical**, la **coordinación** y el **trabajo en equipo**.

Edad: Infantil y Primaria

Días: Lunes - Miércoles

Hora: de 16.00 a 17.15 h



Fútbol Sala

Mejora la condición física, favorece el trabajo en equipo con un objetivo en común. Es el deporte más demandado.

Edad: Infantil y Primaria

Días: Lunes - Miércoles (Infantil)

Martes - Jueves (Primaria)

Hora: de 16.00 a 17.15 h



Robot-Tex

Robot-Tex es una novedosa y motivadora manera de lograr que nuestros peques se familiaricen con **las bases de la ingeniería, la informática, la tecnología y la programación.**

Edad: Primaria

Días: Viernes

Hora: de 16.00 a 17.30h (1h 30min.)



Creatividad

No se trata sólo de hacer manualidades, sino de aprender a expresarse y a comunicar mediante diversas técnicas artísticas.

Edad: Infantil

Días: Martes - Jueves

Hora: de 16.00 a 17.15 h

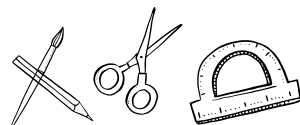

Games



Actividad en la que los participantes realizarán juegos, talleres y actividades lúdicas que enriquecerán su desarrollo, dirigidas siempre por un monitor... y todo en inglés!!



Edad: Infantil

Días: Viernes

Hora: de 16.00 a 17.15 h

Fun English

Actividades basadas en **cuentos, canciones, juegos y actividades varias** para lograr un aprendizaje ameno y divertido del inglés.

Edad: Infantil

Días: Lunes-Miércoles

Hora: de 16.00 a 17.15 h



Gimnasia Rítmica

Flexibilidad, coordinación, equilibrio, sentido del ritmo, fuerza, capacidad de concentración... Disciplina supercompleta que **contribuye a educar cuerpo y mente.**

Edad: Infantil

Días: Martes - Jueves

Hora: de 16.00 a 17.15 h



Ciencia Divertida

Enseñaremos una **física divertida y una química sorprendente** a través de **actividades y experimentos que fomentan la curiosidad.**

Edad: Primaria

Días: Martes - Jueves

Hora: de 16.00 a 17.15 h



Música y Movimiento

Actividad que mejora la condición física combinando la música con movimientos rítmicos destinados al desarrollo de las capacidades coordinativas y rítmicas.

Edad: Infantil

Días: Martes - Jueves

Hora: de 16.00 a 17.15 h



Cultura Urbana

Actividad en la que los participantes aprenderán actividades tan variadas como **montar en skate, hacer un grafiti o crear un rap.**

Edad: Primaria

Días: Viernes

Hora: de 16.00 a 17.15 h



PRECIO DE LAS ACTIVIDADES

ACTIVIDAD 1 día/semana		ACTIVIDAD 2 días/semana	
SOCIOS AMPA	NO SOCIOS	SOCIOS AMPA	NO SOCIOS
18 €/mes	23 €/mes	26 €/mes	31 €/mes
CIENCIA DIVERTIDA 1 día/semana		CIENCIA DIVERTIDA 2 días/semana	
21 €/mes	26 €/mes	29 €/mes	34 €/mes
ROBOT-TEX 1h 30min			
35 € SOCIOS AMPA		40 €/mes NO SOCIOS	
MATRÍCULA Todas*: 3€/año *Robot-Tex: 35€/año			
DURACIÓN ACTIVIDADES: 1h 15min. salvo Robot-Tex: 1h 30min			

- Para los **NO SOCIOS del AMPA** habrá un **incremento de 20,00 €** por alumno y actividad.
- **Descuento a Familia Numerosa:** cuota al **50% de descuento para la tercera actividad y siguientes** de una familia que acredita ser numerosa.
- El **cobro de la matrícula** se realizará junto con la reserva de plaza.

FORMAS Y CONDICIONES DE PAGO

- El pago de las actividades se realizará mediante **domiciliación bancaria** a principio de cada mes (**del 1 al 3**).
- Las bajas que se produzcan deberán comunicarse como último día, el **25 del mes corriente**. Si la baja se formaliza más tarde se pondrá al cobro el recibo del mes siguiente.
- En caso de devolución del recibo domiciliado, tengan en cuenta que deberán abonar los **gastos de comisiones por devolución (3,00 €)**.
- Los importes mensuales de la actividad no se devolverán salvo suspensión de la misma.
- En caso de tener problemas con la forma de pago indicada contacten con el coordinador para ofrecerles



Descárgate la **APP iExtraescolares** para cualquier gestión que desees realizar y conoce de primera mano todo lo referente a tus actividades extraescolares.

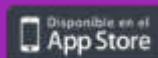

CONTACTO:

Hugo García (Coordinador)
☎ 91 663 88 37 📞 605 948 244
hgarcia@culturalactex.com
culturalactex.com



**ACCEDE
A LA HOJA DE
INSCRIPCIÓN**

