

actividades extraescolares

25
años cuidando



CURSO
2023 - 2024



Teatro



Ludoteca



Predeporte



USE English



CPT VIRGEN DE LOS REMEDIOS

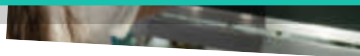

Play Room

Descárgate la APP
iExtraescolares

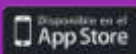

actividades extraescolares 2023-24



Predeporte

Es una **introducción mediante juegos al mundo deportivo** como el fútbol, baloncesto, atletismo, etc. También se **incluyen juegos tradicionales y juegos del mundo**, además de **dinámicas de psicomotricidad**.

Edad: Infantil 3 a 5 años

Días: Viernes

Hora: de 17.30 a 18.30h



Ludoteca

Actividad en la que los participantes realizarán **juegos, talleres y actividades lúdicas** que enriquecerán su desarrollo, dirigidas siempre por un monitor.

Edad: Infantil 3 a 6º Primaria

Días: Todos los días

Hora: de 17.30 a 18.30h

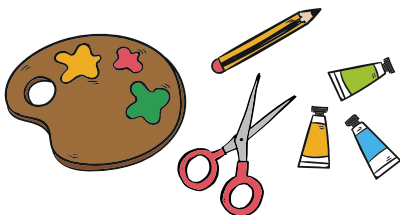

USE English

Un complemento perfecto para las clases regulares de idiomas de por la mañana. Actividades más cortas y variadas, **prioridad en las tareas orales y de conversación, gramática implícita, uso de TIC, música y abundante material audiovisual**, etc.

Edad: 1° a 6° Primaria

Días: Martes y Jueves

Hora: de 16.30 a 17.30h



Play Room

Actividad en la que los participantes realizarán **juegos, talleres y actividades lúdicas** que enriquecerán su desarrollo, dirigidas siempre por un monitor... y **todo en inglés!!**

Edad: Infantil 3 a 5 años

Días: Martes y Jueves

Hora: de 16.30 a 17.30h



Teatro

Reflexiona, aumenta tu capacidad de emocionarte, reír, llorar... El teatro es un lenguaje que **trabaja con la literatura, la música, la pintura, la danza, el canto y el mimo.**

Edad: 1° a 6° Primaria

Días: Viernes

Hora: de 16.30 a 17.30h



PRECIO DE LAS ACTIVIDADES

	SOCIOS AMPA	NO SOCIOS
1 H/SEMANA	15 €/mes	20 €/mes
2 H/SEMANA	23 €/mes	28 €/mes
LUDETECA 1 H/SEMANA	15 €/mes	18 €/mes
LUDETECA 2 H/SEMANA	21 €/mes	24 €/mes
LUDETECA 3 H/SEMANA	26 €/mes	30 €/mes
LUDETECA 4 H/SEMANA	30 €/mes	36 €/mes
LUDETECA 5 H/SEMANA	36 €/mes	41 €/mes

- Las edades de los grupos puede verse modificada en función de la demanda existente.
- **Todas las actividades requieren de un grupo mínimo de 8 inscritos.** En caso de no alcanzarse este mínimo la empresa se reserva el derecho de anular la actividad.
- **Todas las actividades tienen posibilidad de inscribirse sólo 1 día.**

FORMAS Y CONDICIONES DE PAGO

- El pago de las actividades se realizará mediante domiciliación bancaria a principio de cada mes (del 1 al 3).
- Las bajas que se produzcan deberán comunicarse como último día, el 25 del mes corriente. Si la baja se formaliza más tarde se pondrá al cobro el recibo del mes siguiente.
- En caso de devolución del recibo domiciliado, tengan en cuenta que deberán abonar los gastos de comisiones por devolución (3,00 €).
- Los importes mensuales de la actividad no se devolverán salvo suspensión de la misma.
- En caso de tener problemas con la forma de pago indicada contacten con el coordinador para ofrecerles alternativas.

INSCRIPCIONES:

<https://actividadesextraescolaresmadrid-actex.com/inscripcion-online-extraescolares-2023-2024/>



Descárgate la **APP iExtraescolares** para cualquier gestión que desees realizar y conoce de primera mano todo lo referente a tus actividades extraescolares.

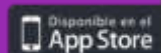

CONTACTO:

Kike Hernán (Coordinador)

☎ 91 663 88 37 📞 722 351 080

ehernan@culturalactex.com

culturalactex.com



ACCEDE
A LA HOJA DE
INSCRIPCIÓN

