

# actividades extraescolares



CURSO  
2022 - 2023



Científicos Chiflados



Robot-Tex



Art Attack



Teatro



Patinaje



CEIP DAOIZ Y VELARDE

# área infantil

## Art Attack

Todos somos potencialmente creativos, en esta actividad extraescolar le enseñaremos a utilizar las **técnicas y herramientas para "producir creatividad"**. Van a aprender a expresarse mediante diversas técnicas artísticas.

**Edades:** I3 a I5

**Días:** Lunes y Miércoles

**Horario:** de 16.00 a 17.00h



## Inglés

Una forma lúdica, divertida y diferente de **aprender y practicar inglés**. Las actividades estarán basadas en **cuentos, canciones, juegos y actividades varias** para lograr un aprendizaje ameno y divertido.



**Edades:** I3 a I5

**Días:** Lunes y Miércoles  
Martes y Jueves

**Horario:** de 16.00 a 17.00h

## Científicos Chiflados

Enseñaremos una **física divertida y una química sorprendente**. ¡Usa la ciencia para hacer magia!

**Edades:** I3 a I5

**Días:** Martes y Jueves

**Horario:** de 16.00 a 17.00h

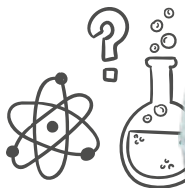

## Teatro

Es una **actividad lúdico y artística** que contribuye al **desarrollo de la memoria, la concentración y la capacidad de expresarse en público y trabajar en equipo.**

**Edades:** I3 a I5

**Días:** Viernes

**Horario:** de 16.00 a 17.00h



---

## Patinaje

Nos ayuda al **desarrollo de la coordinación**, del **equilibrio** y explorar el movimiento desde otro punto de acción. **Necesario patines y el uso de protecciones** para realizar la actividad.

**Edades:** I3 a I5

**Días:** Viernes

**Horario:** de 16.00 a 17.00h



# área primaria



ROBOT-TEX



education

Novedosa y motivadora manera de lograr que nuestros peques se familiaricen con **las bases de la ingeniería, la informática, la tecnología y la programación**. Habilidades y conocimientos que les serán muy útiles en un futuro muy cercano.

**Edades:** 1º a 6º Primaria

**Días:** Lunes

**Horario:** de 16.00 a 17.30h



## Pintura

La pintura **estimula la comunicación, la creatividad, la sensibilidad y aumenta la capacidad de concentración y expresión** de los niños.

**Edades:** 1º a 6º Primaria

**Días:** Lunes y Miércoles

**Horario:** de 16.00 a 17.00h



## Inglés

Un complemento perfecto para las clases regulares de inglés de por la mañana donde **te ayudamos con tus deberes o una magnífica oportunidad de familiarizarse con un idioma nuevo**.

**Edades:** 1º a 6º Primaria

**Días:** Lunes y Miércoles

Martes y Jueves

**Horario:** de 16.00 a 17.00h



## Científicos Chiflados

Enseñaremos una **física divertida** y una **química sorprendente**. ¡Usa la ciencia para hacer magia!

**Edades:** 1º a 6º Primaria

**Días:** Martes y Jueves

**Horario:** de 16.00 a 17.00h



## Teatro

**Reflexiona, aumenta tu capacidad de emocionarte, reír, llorar...** El teatro es un lenguaje que **trabaja con la literatura, la música, la pintura, la danza, el canto y el mimo.**

**Edades:** 1º a 6º Primaria

**Días:** Viernes

**Horario:** de 16.00 a 17.00h



## Patinaje

Nos ayuda al **desarrollo de la coordinación**, del **equilibrio** y explorar el movimiento desde otro punto de acción. **Necesario patines y el uso de protecciones** para realizar la actividad.

**Edades:** 1º a 6º Primaria

**Días:** Viernes

**Horario:** de 16.00 a 17.00h



## PRECIO DE LAS ACTIVIDADES

TODAS excepto Robot-Tex

1h/semana

2h/semana

14,00 €/mes

22,00 €/mes

**MATRÍCULA INICIAL: 3,00€**

\*(CIENTÍFICOS LOCOS tiene además una **matrícula trimestral de 10€** en concepto de material)

**ROBOT-TEX**

1h 30'/semana

35,00 €/mes

**MATRÍCULA INICIAL: 35,00€**

- El cobro de la matrícula se realizará junto con la reserva de plaza.

- Las edades de los grupos puede verse modificada en función de la demanda existente.

- Todas las actividades requieren de un grupo mínimo de 8 inscritos. En caso de no alcanzarse este mínimo la empresa se reserva el derecho de anular la actividad.

## FORMAS Y CONDICIONES DE PAGO

- El pago de las actividades se realizará mediante **domiciliación bancaria** a principio de cada mes (**del 1 al 3**).
- Las bajas que se produzcan deberán comunicarse como último día, el **25 del mes corriente**. Si la baja se formaliza más tarde se pondrá al cobro el recibo del mes siguiente.
- En caso de devolución del recibo domiciliado, tengan en cuenta que deberán abonar los **gastos de comisiones por devolución (3,00 €)**.
- Los importes mensuales de la actividad no se devolverán salvo suspensión de la misma.
- En caso de tener problemas con la forma de pago indicada contacten con el coordinador para ofrecerles alternativas



Descárgate la **APP iExtraescolares** para cualquier gestión que desees realizar y conoce de primera mano todo lo referente a tus actividades extraescolares.

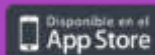

## CONTACTO:

Alain Aliaga (Coordinador)

☎ 91 663 88 37 📞 670 458 770

aaliaga@culturalactex.com

[culturalactex.com](http://culturalactex.com)



**ACCEDE**  
A LA HOJA DE  
**INSCRIPCIÓN**

