

actividades extraescolares



CURSO
2022 - 2023



Voley



Art Attack en inglés



Científicos Chiflados



Música y Movimiento



Patinaje



AMPA CEIP Arco de la Sierra

actividades extraescolares 2022-23

Música y Movimiento

Actividad que **mejora la condición física combinando la música con movimientos rítmicos** destinados al **desarrollo de las capacidades coordinativas y rítmicas.**

Edades: Infantil 3 a 5 años

Días: Lunes y Miércoles

Horario: de 16.00 a 17.00h



Patinaje

Nos ayuda al **desarrollo de la coordinación, del equilibrio y explorar el movimiento desde otro punto de acción.** **Imprescindible patines y el uso de protecciones** para realizar la actividad.

Edades: 1º a 6º Primaria

Días: Lunes y Miércoles

Horario: de 16.00 a 17.00h



Art Attack en inglés

Todos somos potencialmente creativos, en esta actividad extraescolar le enseñaremos a **utilizar las técnicas y herramientas para "producir creatividad"**. Van a **aprender a expresarse mediante diversas técnicas artísticas. ¡Y todo ello en inglés!**

Edades: Infantil 3 a 5 años

Días: Martes y Jueves

Horario: de 16.00 a 17.00h



actividades extraescolares 2022-23



Voley

Deporte muy completo donde **el trabajo en equipo es prioritario**. Además de **beneficios físicos** también los tiene a nivel **psicológico y emocional**.

Edades: 1° a 6° Primaria

Días: Martes y Jueves

Horario: de 16.00 a 17.00h

Científicos Chiflados

Enseñaremos una **física divertida y una química sorprendente**. ¡Usa la ciencia para hacer magia!

Edades: 1° a 6° Primaria

Días: Martes y Jueves

Horario: de 16.00 a 17.00h

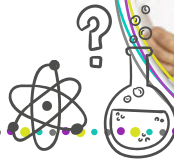

Creatividad

No se trata sólo de hacer **manualidades**, sino de **aprender a expresarse y a comunicar mediante diversas técnicas artísticas**.

Edades: Infantil 3 a 6° Primaria

Días: Martes y Jueves

Horario: de 17.00 a 18.00h



PRECIO DE LAS ACTIVIDADES

SOCIOS AMPA

22,00 €/mes

NO SOCIOS

32,00 €/mes

MATRÍCULA*: 3,00 €/año

*** CIENTÍFICOS CHIFLADOS** tiene una **MATRÍCULA TRIMESTRAL ADICIONAL de 10€** en concepto de material.

- El cobro de la matrícula se realizará junto con la reserva de plaza.
- Las edades de los grupos puede verse modificada en función de la demanda existente.
- Todas las actividades requieren de un grupo mínimo de 8 inscritos. En caso de no alcanzarse este mínimo la empresa se reserva el derecho de anular la actividad.

FORMAS Y CONDICIONES DE PAGO

- El pago de las actividades se realizará mediante **domiciliación bancaria** a principio de cada mes (**del 1 al 3**).
- Las bajas que se produzcan deberán comunicarse como último día, el **25 del mes corriente**. Si la baja se formaliza más tarde se pondrá al cobro el recibo del mes siguiente.
- En caso de devolución del recibo domiciliado, tengan en cuenta que deberán abonar los **gastos de comisiones por devolución (3,00 €)**.
- Los importes mensuales de la actividad no se devolverán salvo suspensión de la misma.
- En caso de tener problemas con la forma de pago indicada contacten con el coordinador para ofrecerles alternativas



Descárgate la **APP iExtraescolares** para cualquier gestión que desees realizar y conoce de primera mano todo lo referente a tus actividades extraescolares.

Disponible en el
App Store

Disponible en
Google play

CONTACTO:

kike Héran (Coordinador)

📞 91 663 88 37 📞 722 351 080

ehernan@culturalactex.com

culturalactex.com



ACCEDE
A LA HOJA DE
INSCRIPCIÓN

